

Gemeinde Grenzach Wyhlen

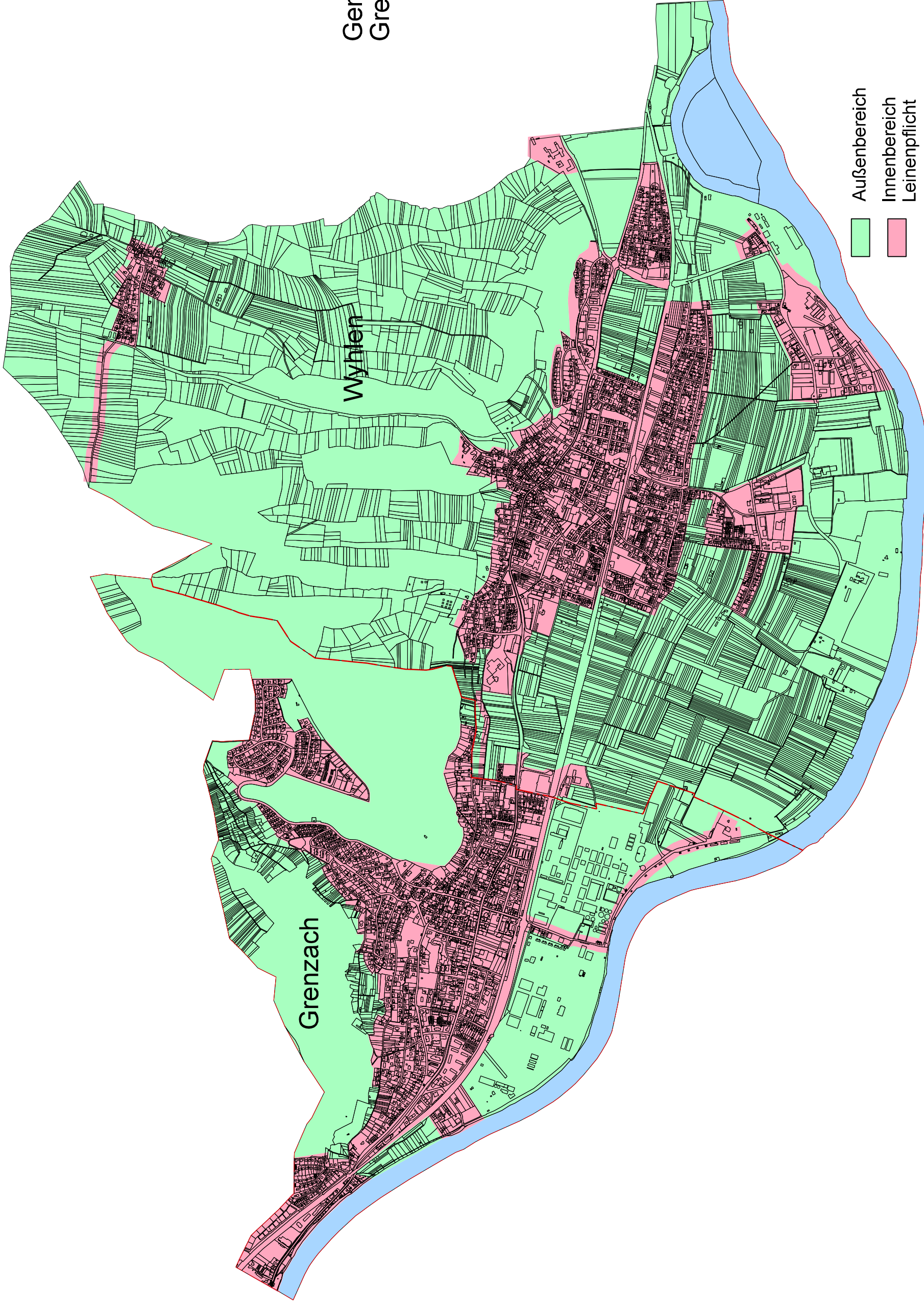

- Außenbereich
- Innenbereich
Leinenpflicht
auf öffentlichen
Verkehrsflächen gemäß
§ 10 Abs. 3 Polizei VO der
Gemeinde
Grenzach-Wyhlen

Anleinplicht für Hunde
Lageplan M 1: 20.000

Rheinfelden, den 18.12.2017 (Plan.Nr.: 17210_Uebersicht-Leinenpflicht-01_L)

Dipl. Ing. **Ulrike
Kammerer**
Ingenieurbüro für
Vermessung

Öffentl. best. Verm.-Ingenieurin
Augster Str. 29
79618 Rheinfelden/Bd.
Tel. (0 76 23) 7 49 44-0
Fax 7 49 44-23